Turboblender

Estantería Galvanizada Ajustable

TB-RACKZ5

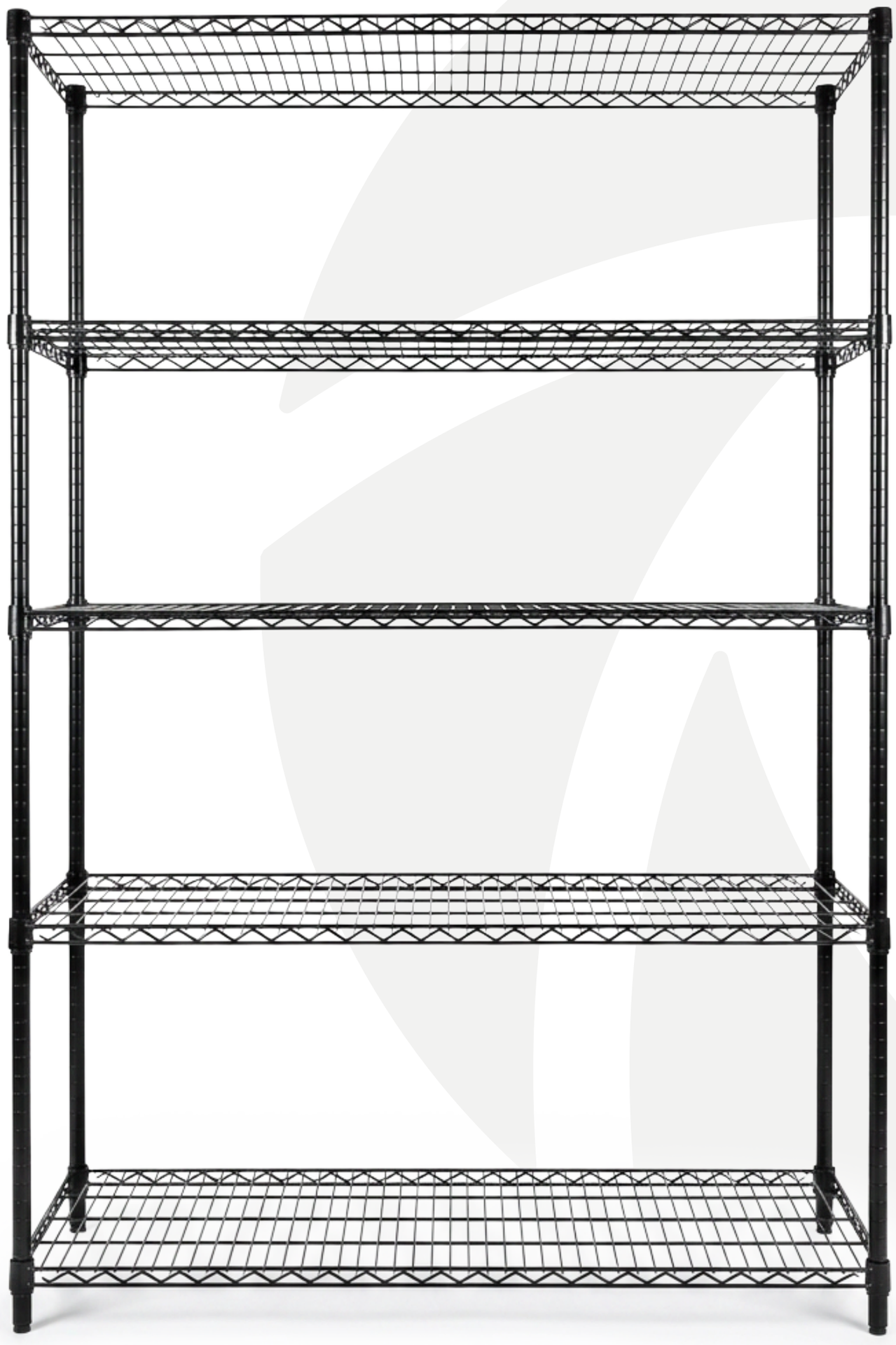

Zinc + Epoxi | Linea Industrial



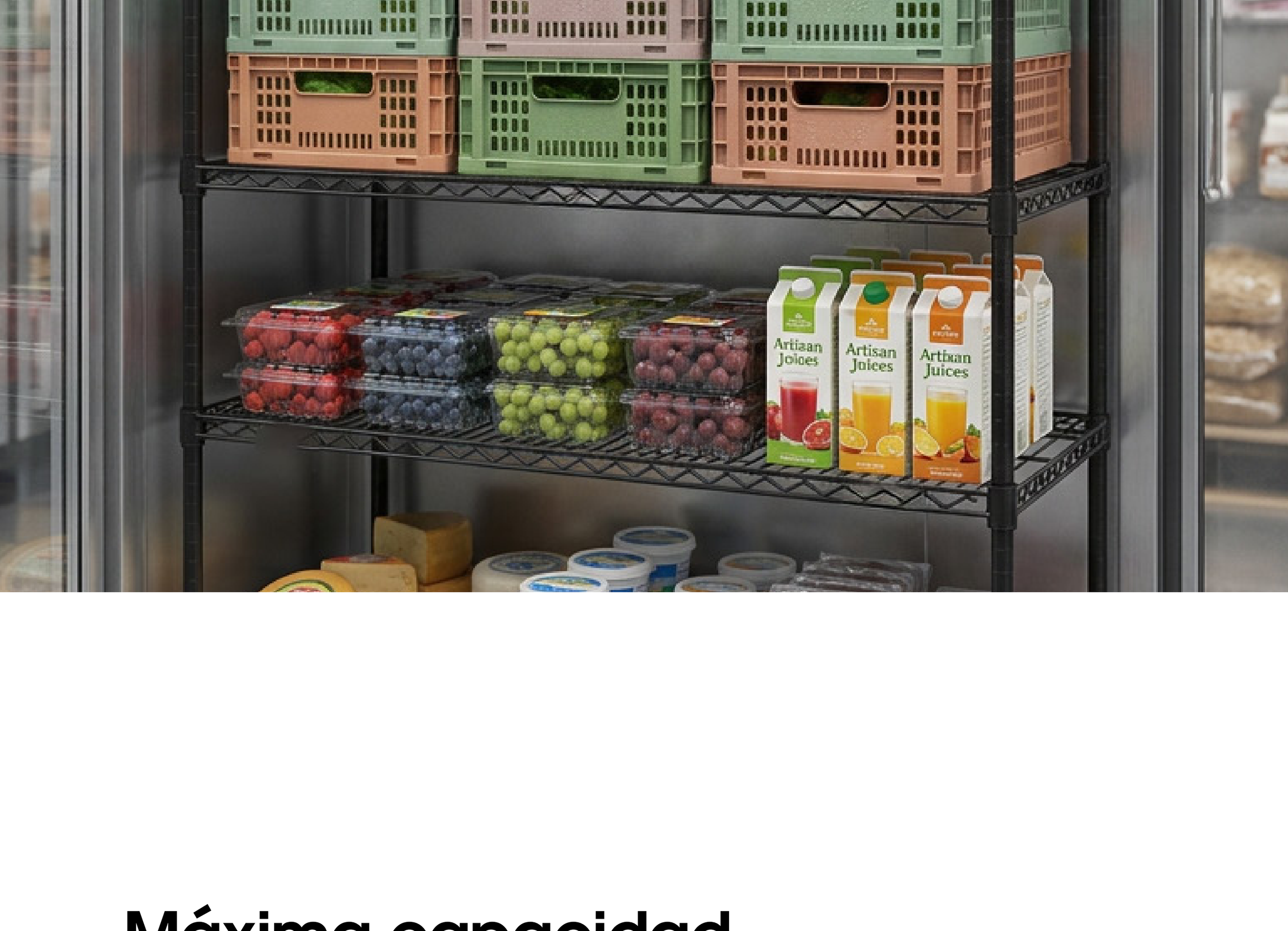

Máxima capacidad en cada nivel

La estantería TB-RACKZ5 maximiza la capacidad de almacenamiento con cinco estantes regulables y una capacidad total excepcional de 1.250 kg. Su diseño compacto (900mm de ancho) aprovecha la altura disponible para organizar mayor cantidad de productos manteniendo óptima circulación de aire entre niveles.

Fabricada en acero galvanizado Heavy Duty con revestimiento de Zinc + Epoxy y estructura reforzada, soporta hasta 250 kg por estante. Ideal para ambientes fríos y húmedos, su configuración tipo rejilla facilita la limpieza y ventilación, ofreciendo rendimiento superior en cámaras frigoríficas y almacenes de alta rotación.

MÁS ORDEN,
MÁS CAPACIDAD,
MÁS DURABILIDAD

Estantería Galvanizada Ajustable

TB-RACKZ5

Recubrimiento anticorrosivo Zinc + Epoxy

Ideal para cámaras frigoríficas

5 Estantes ajustables en altura

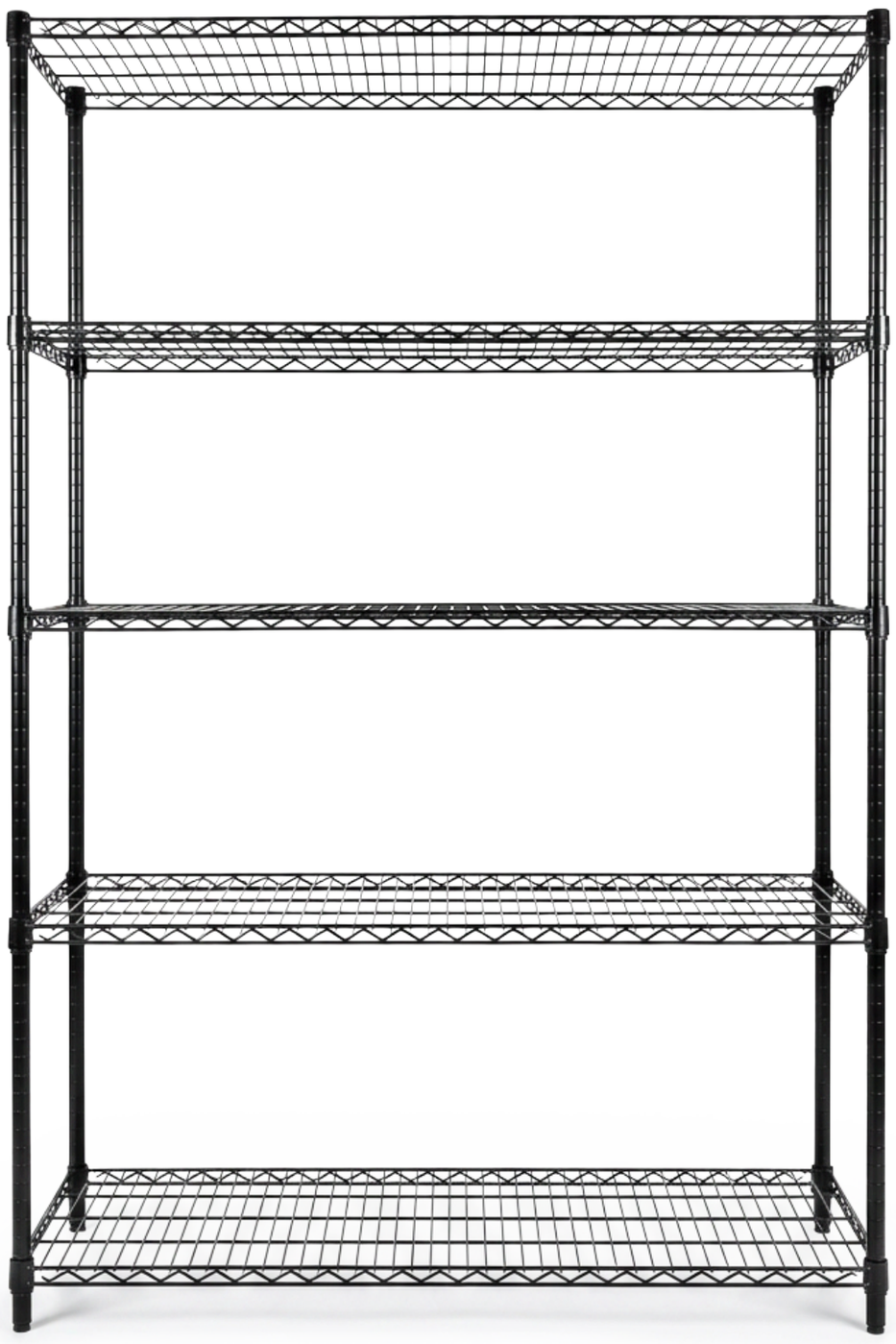

Montaje sin herramientas

Patas nivelables para suelo regular

Hasta 250 Kgs. por estante

Fácil Limpieza e Higiene

Medidas: 900 × 600 × 1800 mm.

El poder de lo que querés.

www.turboblender.com