Turboblender

El poder de lo que querés.

Manual de Usuario



Purificador de Aire TB-AIRP21

Sistema de filtrado 4 en 1

www.turboblender.com

Manual de instrucciones

Muchas gracias por comprar un producto Turboblender.
Para asegurar un uso adecuado, le recomendamos que lea este manual de instrucciones.

Índice

1. Introducción 03
2. Información básica 03
3. Instrucciones de Seguridad 04
4. Estructura del Purificador de Aire 05
5. Sistema de purificación 4 en 1 06
6. Botones e indicaciones 07
7. Mantenimiento del Purificador de Aire 08
8. Solución de problemas 10
9. Garantía 14
10. Tarjeta de Garantía 15
11. Atención al Cliente 16

Introducción

Gracias por comprar nuestro electrodoméstico. Antes del uso y la operación, lea y familiarícese con las siguientes instrucciones de operación y seguridad. GUARDE ESTAS INSTRUCCIONES PARA FUTURAS CONSULTAS. Guarde la caja y el embalaje originales. Utilice este embalaje para enviar el equipo si se necesitan reparaciones.

Este manual contiene información importante, lea el manual detenidamente antes de la instalación, operación y mantenimiento del equipo. El incumplimiento de las pautas de mantenimiento regular puede anular la garantía.

LEA Y GUARDE ESTAS INSTRUCCIONES

Utilice la unidad de acuerdo con las instrucciones proporcionadas en el manual. Guarde el manual para futuras consultas.

Este aparato puede ser utilizado por niños de 8 años o más y personas con capacidades físicas, sensoriales, mentales reducidas o con falta de experiencia y conocimiento, siempre que hayan recibido supervisión o instrucciones sobre el uso seguro del aparato y comprenden los peligros que conlleva. Los niños no deben jugar con el aparato. La limpieza y el mantenimiento por parte del usuario no deben ser realizados por niños sin supervisión.

Información básica

Modelo	DF-AIRP21
Fuente de Alimentación	220 - 240 V/ 50 Hz
Potencia Nominal	17 W
CADR	180 m^3/h
Nivel de ruido	50 dB (A)
Dimensiones	205 x 205 x 312 mm
Peso Neto	1.9KG

Instrucciones de Seguridad

Este aparato es un Purificador de Aire de escritorio, para reducir el riesgo de incendio, descarga eléctrica o lesiones graves, siempre se deben seguir las precauciones básicas de seguridad al usar aparatos eléctricos.
Lea y siga todas las instrucciones de seguridad antes de usar y solo use este purificador de aire como se describe en este manual.

ADVERTENCIA:

- Para reducir el riesgo de incendio o descarga eléctrica, no utilice este ventilador con ningún dispositivo de control de velocidad de estado sólido.
- No utilice el Purificador de Aire en ambientes mojados o húmedos, ni al aire libre. Este aparato está diseñado solo para uso en interiores.
- No coloque el Purificador de Aire en un suelo irregular, como una cama o un sofá. Asegúrese siempre de colocar el Purificador de Aire sobre una superficie plana antes de funcionar. Deje más de 20 cm de distancia entre el purificador de aire y la pared.
- No coloque el Purificador de Aire cerca de fuentes de calor, como estufas, hornos o radiadores.
- No manipule la unidad con las manos mojadas. Séquese bien las manos antes de manipular cualquier parte del Purificador de Aire.
- No lo use sin quitar la envoltura de plástico del Purificador de Aire y los filtros.
- No intente utilizar otros filtros con este aparato. Utilice únicamente filtros de repuesto de aire para esta unidad.
- No bloquee la entrada ni la salida de aire con ningún objeto.
- No introduzca los dedos ni objetos en la salida de aire.
- No sumerja el Purificador de Aire en líquidos ni limpie el aparato con ningún líquido para evitar descargas eléctricas y/o incendios eléctricos.
- Desconecte el aparato de la fuente de alimentación antes de realizar el mantenimiento.

Estructura del purificador de aire

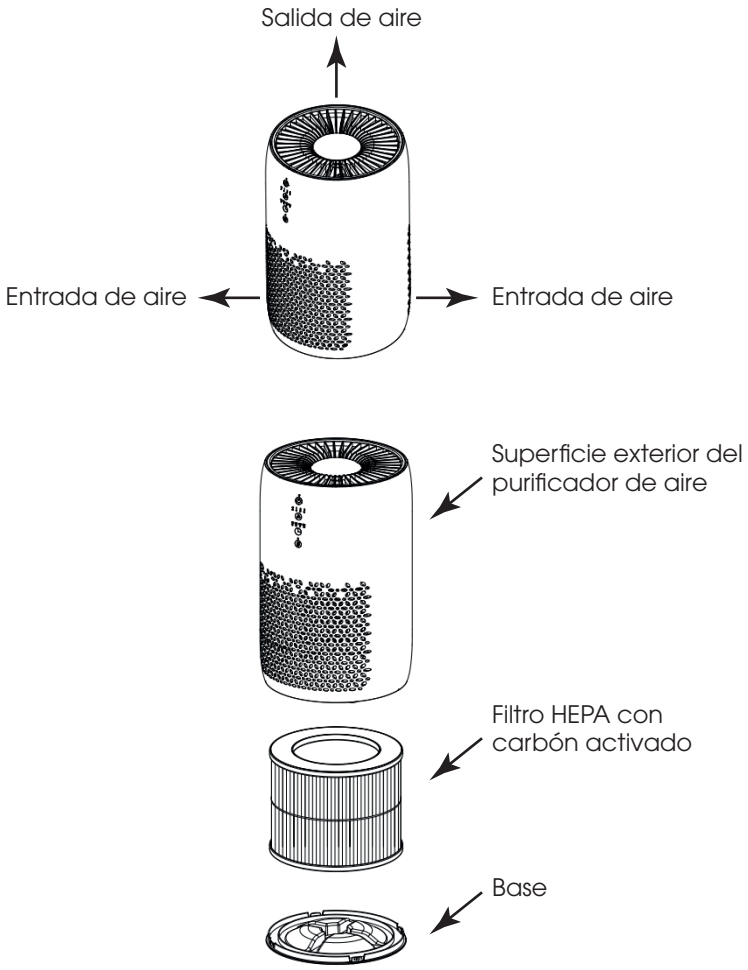

Sistema de purificación 4 en 1

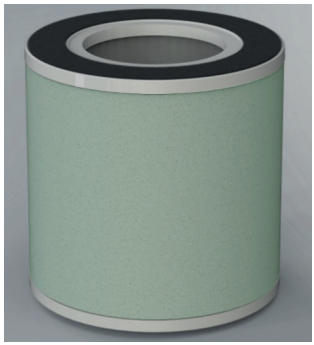

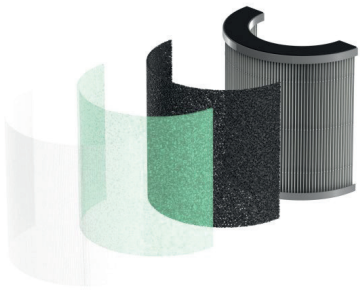

Su nuevo Purificador de Aire utiliza tecnología avanzada para limpiar el aire de su habitación.
Emplea 4 tecnologías avanzadas para mantener el aire limpio, capturando partículas en suspensión:

- **Filtro PP y prefiltro.**

El filtro PP (polipropileno) y el prefiltro eliminan partículas más grandes como cabello, fibras, caspa y otros elementos.

- **Filtro antibacteriano de nano plata.**

Posee una fuerte capacidad antibacteriana; su efecto antibacteriano es significativo y duradero. Puede eliminar las partículas grandes del aire, como el polvo, el cabello, etc., e inhibir el crecimiento de bacterias.

- **Filtro de carbón activado.**

Filtro de carbón activo que elimina y absorbe olores tóxicos como el formaldehído, benceno, amoníaco, compuestos orgánicos volátiles (COV), nicotina, etc.

- **Filtro HEPA H13.**

El filtro HEPA H13 elimina partículas ultrafinas del aire, incluyendo alérgenos, humo y otras impurezas.

Botones e indicaciones

Panel de control



1		Encendido / Apagado
2	1 2 4 8	Botón temporizador: 1 / 2 / 4 / 8h
3	S A 1 2	Botones de velocidad del ventilador: Niveles S,A,1, 2
4		Cuando el filtro alcanza la vida útil de 3000H. La luz indicadora del filtro parpadeará. Después de reemplazar el filtro, puede presionar y mantener presionado el botón de filtro durante 3 segundos para restablecer el elemento de filtro.

Indicación de PM2.5

Índice	PM2.5	Calidad del aire	Velociad del ventilador	Velociad del ventilador - Color
PM2.5	0 - 50	Excelente	1	Verde
	51 - 150	Justo	2	Amarillo
	> 150	Pobre	3	Rojo

Mantenimiento del Purificador de Aire

1. Limpieza de la unidad

- Por favor, apaga el Purificador de Aire y desconecta el cable de alimentación antes de limpiarlo.
- Para eliminar el polvo, limpia suavemente la unidad con un paño suave y limpio. Si es necesario, utiliza un paño limpio y húmedo, y luego seca de inmediato con un paño seco y limpio. No uses alcohol, aceite ni benceno para limpiar la unidad.
- No sumerja la unidad en agua.

2. Sustitución del Filtro

Para mantener el rendimiento del Purificador de Aire y su eficacia de purificación, se recomienda reemplazar los filtros cada 3 a 6 meses o cada 3000 horas de uso.

1. Desconecte el Purificador de Aire del tomacorriente.
2. Gire el panel inferior en sentido antihorario para retirarlo.

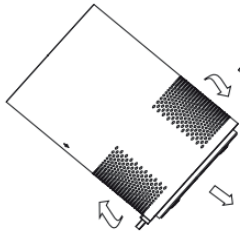

3. Retira el filtro usado y deséchalo de forma adecuada. El filtro no es reciclable.

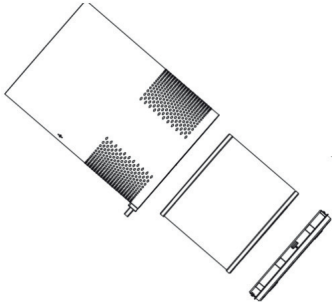

4. Retira el embalaje del filtro nuevo e insértalo en el Purificador de Aire.

5. Gira en sentido horario para ajustar el panel inferior.

6. Coloca nuevamente el Purificador de Aire sobre la mesa y vuelve a enchufarlo al tomacorriente. El Purificador de Aire comenzará automáticamente a limpiar el aire otra vez.

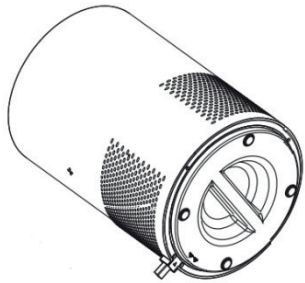

Nota: La frecuencia real de reemplazo depende del tiempo de uso y de la calidad del aire. Si el purificador está encendido día y noche o el aire en el entorno está muy contaminado, será necesario reemplazar el filtro con mayor frecuencia. Por el contrario, si el uso es menor y el aire está más limpio, el filtro durará más tiempo.

No olvides presionar el botón de "Reinicio de Filtro" durante 3 segundos para reiniciar el Purificador de Aire; de lo contrario, la luz indicadora del filtro seguirá parpadeando.

Solución de Problemas

Problemas	Razones	Posibles soluciones
El Purificador de Aire no enciende ni responde a los controles de los botones.	Sin electricidad.	Verifica que la unidad esté correctamente enchufada a un tomacorriente.
	El cable de alimentación está dañado.	Contáctanos para solicitar un reemplazo.
	El tomacorriente está dañado.	Conéctelo a un tomacorriente diferente.
	El Purificador de Aire no funciona correctamente.	Contáctanos para solicitar un reemplazo.
El flujo de aire es significativamente reducido.	El flujo de aire está bloqueado por el embalaje.	Retira el embalaje.
	Se está usando una velocidad baja cuando el aire está muy contaminado.	Aumentar la velocidad del ventilador.
	No hay suficiente espacio para que entre el aire.	Deja un espacio libre de al menos 20 cm alrededor de todos los lados del Purificador de Aire.
	El pre-filtro puede obstruirse por partículas grandes (aire, etc.) de modo que el flujo de aire se bloquea.	Limpie el pre-filtro o reemplace el filtro.
	Los filtros están mal instalados.	Asegúrate de que los filtros estén colocados correctamente.

Problemas	Razones	Posibles soluciones
El Purificador de Aire hace un ruido inusual cuando el ventilador está encendido.	El flujo de aire está bloqueado por el embalaje	Retira el embalaje
	El Purificador de Aire está en una superficie inclinada, haciendo que las aspas del ventilador rocen con el interior del purificador.	Coloca el Purificador de Aire sobre una superficie plana y nivelada.
	El Purificador de Aire puede estar dañado o tener un objeto extraño en su interior.	Contáctanos para solicitar un reemplazo.
Olor extraño que sale del purificador.	Los filtros han estado en uso mucho tiempo.	Limpie o reemplza el filtro.
	El ambiente donde se usa tiene alta humedad y mucha suciedad.	Asegúrate de no usar el purificador en áreas con alta humedad o mientras se difunden aceites esenciales.
	Puede haber olores residuales del limpiador especial que usan los fabricantes para asegurar que el equipo llegue limpio.	Déjalo funcionando continuamente durante una semana para que el olor desaparezca.

Purificador de Aire

Problemas	Razones	Posibles soluciones
Calidad pobre de Purificación del Aire.	Se utiliza una velocidad baja cuando el aire está muy contaminado.	Aumentar la velocidad del ventilador.
	El flujo de aire está bloqueado por el embalaje.	Retira el embalaje.
	La salida de aire está bloqueada.	Retira cualquier objeto que esté obstruyendo la salida de aire.
	Los filtros están mal instalados.	Asegúrate de que los filtros estén correctamente colocados.
	Uso en espacios abiertos.	Cierre puertas y ventanas mientras usa el Purificador de Aire.
	El área donde se usa es más grande que el rango efectivo del purificador.	Considera adquirir un purificador de mayor capacidad.
	La calidad del aire de la habitación es muy mala (por ejemplo, un gran número de personas fumando).	Abra la ventana para que circule aire nuevo. Es posible que también deba reemplazar el filtro.
	La distribución del cuarto no es adecuada, bloqueando la entrada del aire original y dificultando la distribución uniforme del aire purificado.	Compra más purificadores o cambia la distribución del espacio si es posible.

Problemas	Razones	Posibles soluciones
El purificador de aire siempre detecta altos niveles de partículas.	La unidad está funcionando en un ambiente muy polvoriento.	Considera subir la velocidad del ventilador a ALTA.
La luz del filtro sigue encendida después de reemplazar el filtro.	Olvidaste reiniciar el purificador de aire.	Mantenga presionado el botón Ionizador + botón Temporizador durante 3 segundos para restablecer el elemento filtrante.
La luz del filtro se enciende antes de los 6 meses.	El aparato se usa con frecuencia o el aire está muy contaminado, por lo que avisa antes.	Reemplaza los filtros.

Garantía

• Tu producto Turboblender cuenta con 2 años de Garantía

• Garantía válida solo con la factura de compra.

• Devuelva el producto a su distribuidor local en caso de que requiera mantenimiento.

• Se garantiza el producto por un período de 24 meses a partir de la fecha de compra, siempre y cuando se haya utilizado adecuadamente.

• No se incluyen en la garantía las piezas que se desgasten por el uso regular del producto tales como el filtro o carcasa del producto.

• No se proveerá servicio técnico si se utiliza algún componente no autorizado expresamente por el fabricante.

• Los cargos del servicio técnico durante el período de garantía estarán a cargo del cliente en las siguientes situaciones:

1. Problemas o daños causados por operaciones o usos inadecuados, distintos a los especificados en el manual de usuario.

2. Problemas o daños causados por el desarmado y la reparación efectuados por personal no autorizado.

3. Problemas o daños causados por desastres naturales.

4. Problemas o daños causados por líquidos en piezas internas.

Tarjeta de garantía

Le agradecemos que haya adquirido y utilice nuestro producto tal y como se especifica en los términos de garantía. Si el producto presentara algún defecto de material o de mano de obra dentro del período de garantía, devuélvalo a su distribuidor local para su reparación. La garantía no incluye el transporte del producto (traslado y devolución).

REGISTRO DE MANTENIMIENTO / SERVICIO TÉCNICO

NOMBRE DEL PRODUCTO			
LUGAR DE COMPRA			
INFORMACIÓN DEL CLIENTE			
FECHA DE COMPRA			
FECHA DE REPARACIÓN	PROBLEMA O DAÑO	CENTRO DE MANTENIMIENTO O SERVICIO TÉCNICO	RESULTADO

Consulta nuestros servicios técnicos en www.turboblender.com

Extendé tu Garantía hasta por 5 años más!!
Más información en: www.turboblender.com

Atención al cliente

Valora tu verdadera experiencia. Si tiene alguna pregunta o inquietud sobre su purificador de aire, no dude en ponerse en contacto con nuestro servicio de atención al cliente.

El poder de lo que querés.



info@turboblender.com | www.turboblender.com

0810-345-5502